Antiplagiat ReportViewer

Руководство пользователя

Функциональные возможности отдельной программы для просмотра отчетов о заимствовании

Москва
2013 год

Оглавление

Оглавление 2
1. Введение 3
1.1. Что может и чего не может программа 3
1.2. Системные требования 3
1.3. Порядок установки 4
2. Руководство пользователя 4
2.1. Выгрузка отчета в виде apdx-файла 4
2.2. Просмотр отчета в Antiplagiat ReportViewer 6
2.2.1. Главное меню 6
2.2.2. Блок управления источниками заимствования 7
2.2.3. Блок отчета о заимствовании 8
2.2.4. Блок истории отчетов 9
Для заметок 11

1. Введение

Отдельная программа Antiplagiat ReportViewer предназначена для просмотра отчетов, сформированных в кабинете пользователя сервиса «Антиплагиат» во время проверки документов на наличие заимствований. Программа позволяет просматривать отчеты без подключения к интернету (офлайн-просмотр) и даже без подключения к сервису «Антиплагиат».

1.1. Что может и чего не может программа

Программа Antiplagiat ReportViewer предназначена только для просмотра отчетов сформированных сервисом «Антиплагиат» и выгруженных из него в виде apdx-файлов.

Программа Antiplagiat ReportViewer не может проверять документы на заимствования самостоятельно. В нее невозможно загрузить файл на проверку. С помощью программы можно увидеть только ту информацию, которую мог видеть человек выгружавший отчет в виде apdx-файла из сервиса «Антиплагиат», таким образом, если в сервисе не был построен полный отчет, то и в Antiplagiat ReportViewer его нельзя будет увидеть.

1.2. Системные требования

Для работы программы необходим компьютер с одной из следующих операционных систем:

- Windows XP sp3;
- Windows Vista;
- Windows 7;
- Windows 8

Для работы программы необходимо, что бы на компьютере был установлен Microsoft .NET Framework 4.0, который можно бесплатно скачать с официального сайта Microsoft:

http://www.microsoft.com/en-us/download/details.aspx?id=17718

1.3. Порядок установки

Программа Antiplagiat ReportViewer не требует установки. Необходимо скачать данную программу с сайта www.antiplagiat.ru из раздела «Загрузки»:

http://www.antiplagiat.ru/index.aspx?doc=reportviewer

После скачивания программа готова к работе, просто запустите скачанный AntiplagiatReportViewer.exe

2. Руководство пользователя

2.1. Выгрузка отчета в виде apdx-файла

После скачивания и установки программы Antiplagiat ReportViewer, необходимо выгрузить документ на компьютер. Обращаем внимание на то, что перед выгрузкой отчета необходимо открыть его в вашем кабинете пользователя, нажав кнопку «Получить полный отчет» на странице с отчетом (рис. 1). Для экспорта документа необходимо нажать на иконку экспорта , расположенную на одной строчке с документом (рис. 2).

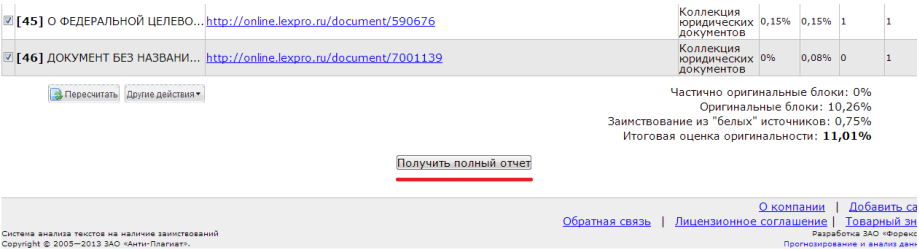

Рис. 1. Нажмите на кнопку «Получить полный отчет» перед тем как выгрузить отчет в apdx-файле.

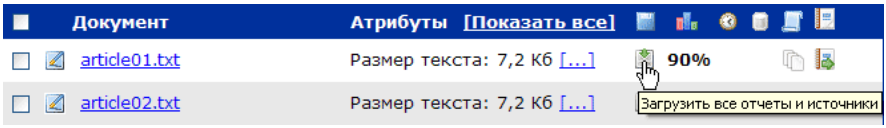

Рис. 2. Выгрузите отчет, нажав на иконку в кабинете пользователя.

Сохраняете отчет на свой компьютер в нужную папку (рис. 3)

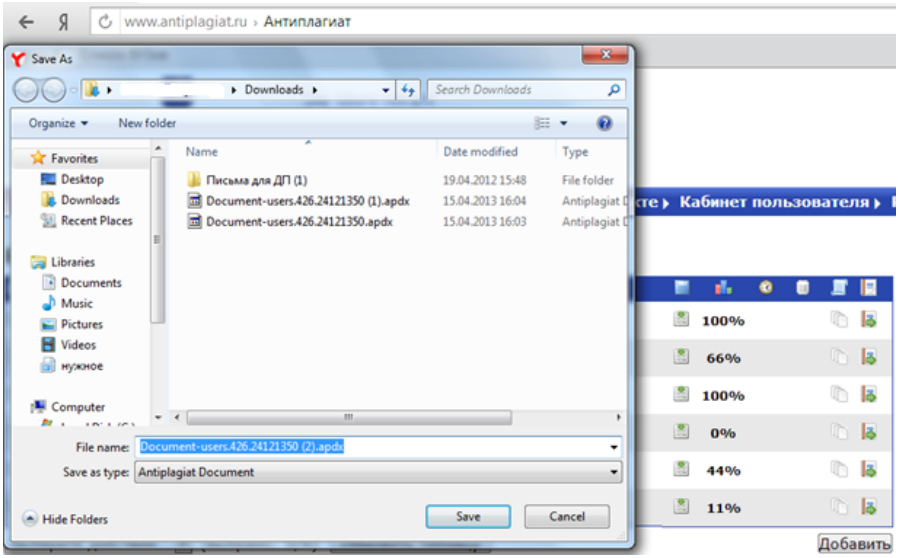

Рис. 3. Выгрузите отчет в виде apdx-файла в нужную папку.

После этого запускаете программу Antiplagiat ReportViewer и открываете загруженный отчет.

2.2. *Просмотр отчета в Antiplagiat ReportViewer*

Программа поделена на два блока. В левом блоке отображаются источники заимствования, в правом размеченный текст, его атрибуты, а также, в закладке «Источник цитирования», сохраненная копия текста, найденная сервисом Антиплагиат.

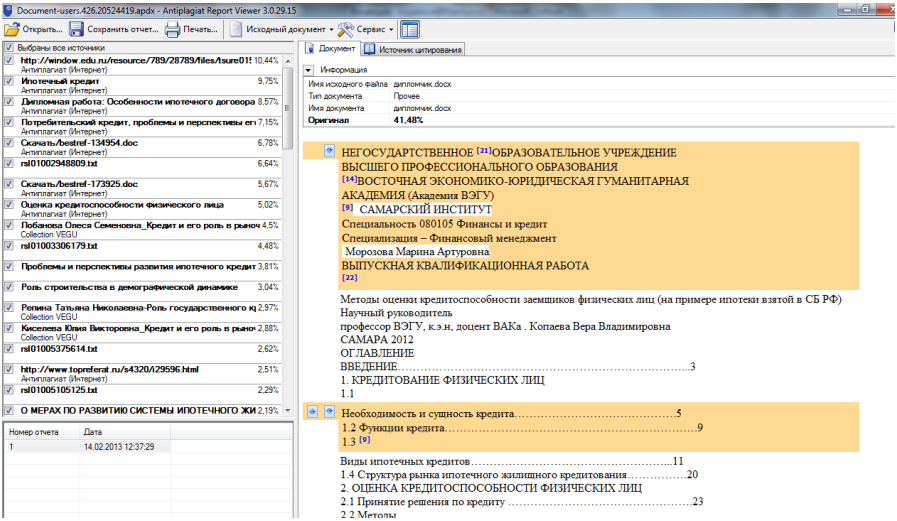

Рис. 4. Внешний вид программы Antiplagiat ReportViewer.

2.2.1. Главное меню

В верхней части главного окна программы находится главное меню. С его помощью можно:

- Открыть другой отчет в apdx-файле;
- Сохранить измененный отчет в HTML формате;
- Распечатать отчет;

- Извлечь исходный документ в том виде, в котором он был загружен в сервис Антиплагиат, если этот документ остался в кэше на момент выгрузки отчета в apdx-файле.

2.2.2. Блок управления источниками заимствования

В левом блоке, где отображается список источников заимствования, вы можете снять галочку с того источника, который считаете правомерно заимствованным (присутствуют правильно оформленные ссылки на данный источник). Программа пересчитает общий процент оригинальности уже без учета данного источника. Ниже, на рисунках 5 и 6 приведено сравнение процента оригинальности при включении первого источника.

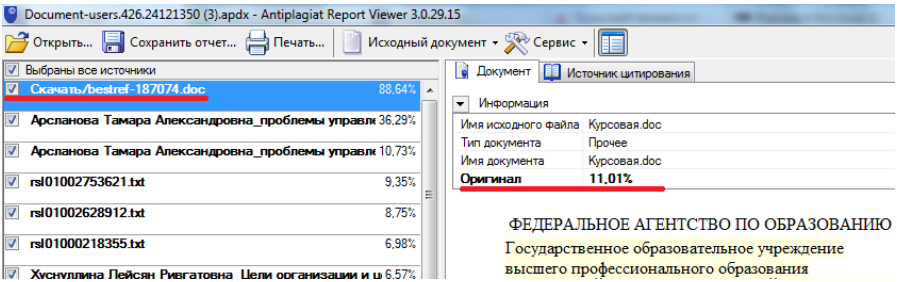

Рис. 5. Отчет с учетом источника номер 1.

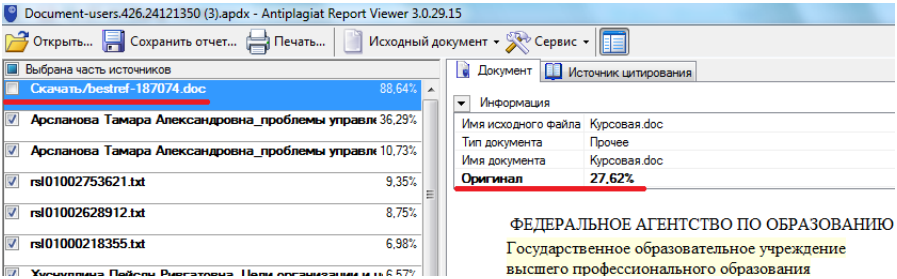

Рис. 6. Отчет без учета источника номер 1.

2.2.3. Блок отчета о заимствовании

В правом блоке отображается размеченный текст, а также атрибуты проверенного документа.

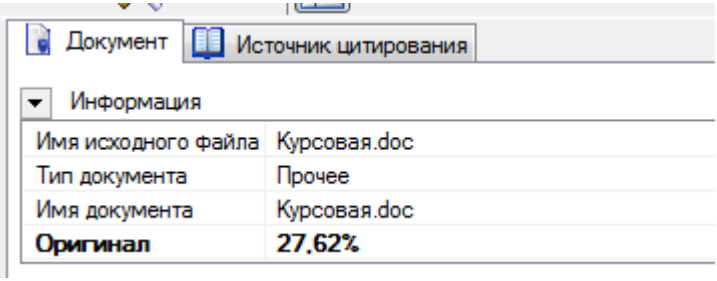

Рис. 7. Информация о документе

В закладке «Источник цитирования» отображается сохраненная в сервисе Антиплагиат копия заимствованного текста и атрибуты (url, название, доля цитат в тексте и прочее).

Ниже, идет текст документа, по которому составлялся отчет о заимствовании, с размеченными блоками цитирования (рис. 8).

ВНИМАНИЕ! Если вы не видите разметку текста документа, то проверьте, что полный отчет был создан перед выгрузкой отчета в apdx-файле.

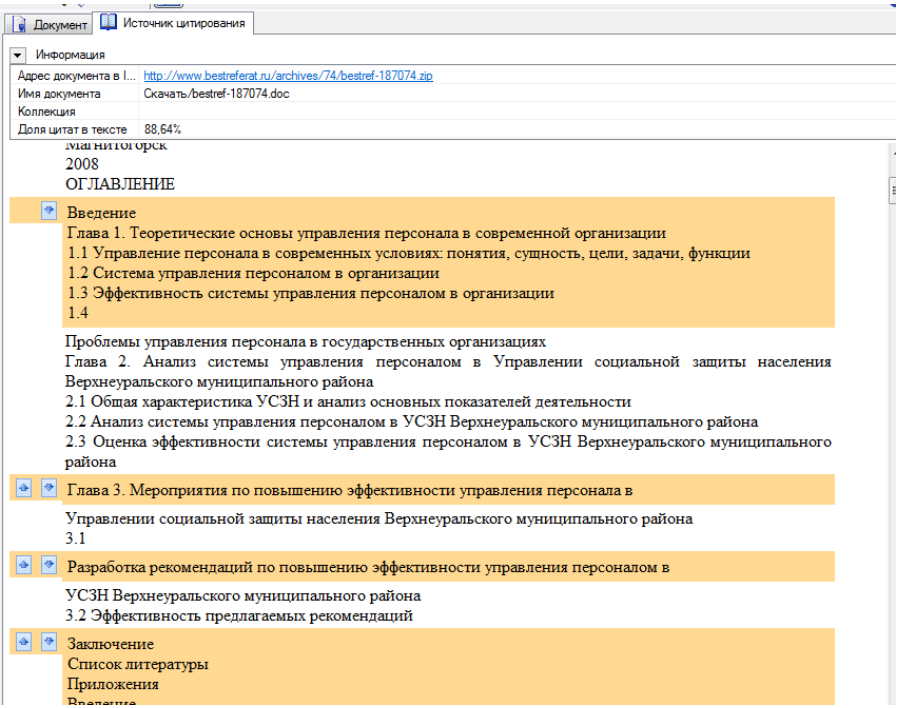

Рис. 8. Размеченный блоками цитирования текст документа.

Между блоками заимствования можно перемещаться нажатием соответствующих кнопок с левой стороны от заимствованного блока

2.2.4. Блок истории отчетов

Если один документ был проверен несколько раз, и по нему было сформировано несколько отчетов, то при выгрузке с сайта, будут экспортированы все полученные отчеты (одним файлом). В программе Antiplagiat ReportViewer список отчетов, полученных по этому документу можно увидеть внизу левого блока (рис. 9).

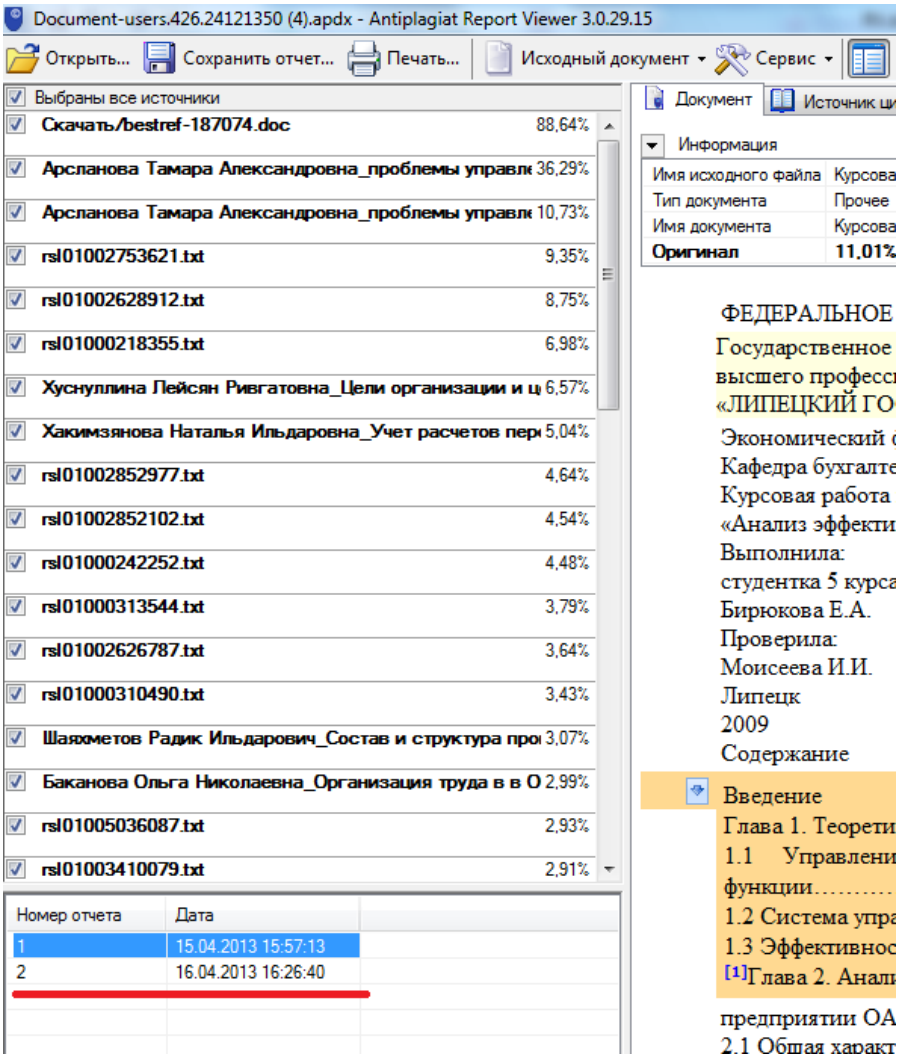

Рис. 9. Список отчетов сформированных по документу.

Для заметок